

妻有の里

第52号

- 発行日 平成25年3月25日
- 題字 障がい福祉サービス事業所 エンゼル妻有 利用者様



節季市

エンゼル妻有では1月の節季市、2月の雪祭りにちんころ販売を行いました。皆様からのご協力もあり今年も大盛況で終わることができました！お買い求めいただきました皆様、製作にご協力くださったボランティアの皆様、本当にありがとうございました！
(障がい福祉サービス事業所 エンゼル妻有)



感謝



園長
福原 泰郎

この三月末を以て養護老人ホーム妻有荘を退職することとなりました。昭和五十一年十一月の就職から三十六年五ヶ月勤務させていただきました。

この間、福祉を取り巻く環境は大きく変化し、措置の時代から介護保険制度の導入となりました。

個人的には、法人の施設新設や増改築等、節目の事業に携わり、サービス内容拡充により地域福祉向上に貢献出来たことを見ることができ大きな思い出となりました。

最後になりますが、ここまで大過なく勤めることができましたことは関係者の皆様方からの多大なるご支援、ご協力の賜と深く感謝申し上げます。

本当にお世話になりました。ありがとうございました。

養護老人ホーム 妻有荘

水沢地区振興会様よりおそばをごちそうになりました。おいしかったです。



園芸クラブ

立派なさつまいもがとれました。クラブの皆さん、ご苦労様でした。



▼職員のミニコンサート



妻有祭

▼大好評のバザー



すばらしい作品がたくさんありました



クリスマス

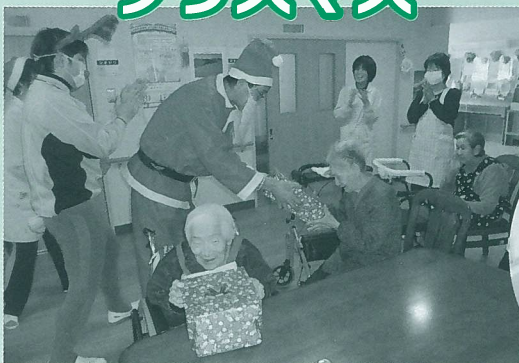

園長サンタクロースからプレゼント



忘年会

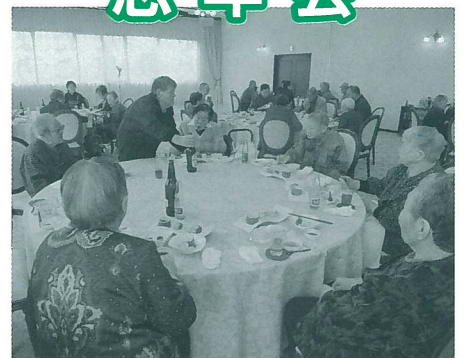

二葉屋さんで宴会

十日町市委託事業 (地域支援事業)

地域包括支援センター つまりの里

心配なとき
困ったとき…
お気軽にご相談下さい

1 高齢者の総合相談窓口です

介護に関する相談、悩みをはじめ、健康や福祉、医療や生活など様々な面から高齢者の生活を応援します。

2 高齢者の権利を守ります

高齢者虐待の早期発見・予防、成年後見制度など高齢者の権利を守るためにお手伝いします。

3 介護予防事業を推進します

寝たきりにならないように応援します。住み慣れた地域でできる限り自立した生活ができるように支援します。

4 高齢者の住みよい地域づくりを支援します

行政や医療機関、介護サービス機関、地域が各種団体と手をつなぎ合い高齢者が自立して生活できるように、みんなで考えて、みんなで協力しあえるよう応援します。

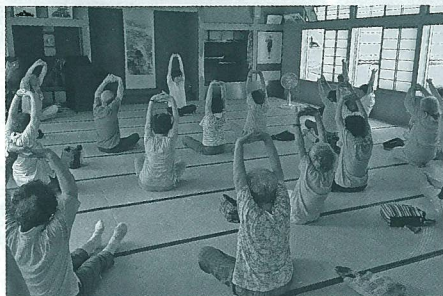

介護予防運動教室



認知症サポーター養成講座

相談は無料です

秘密は固く守られます

●営業日 午前 8時30分～
午後 5時30分



緊急の場合は上記時間帯以外でも受付いたします

お問い合わせ・ご相談はお気軽に

地域包括支援センター つまりの里

〒949-8525 新潟県十日町市新宮乙195番地3

電話 025-758-2324 (直通)

食 事 の ご 紹 介

●栄養係より



常 食

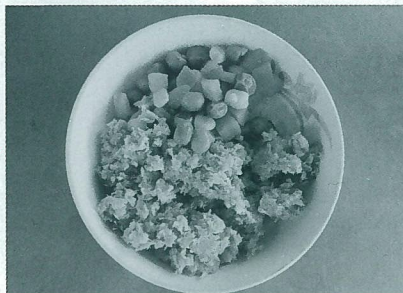

キ ザ ミ



ミキサー (ムース)

一人一人その方に合った食事作りをしています。
現在、ミキサー食だった方の食事をムースへと変更し、味だけでなく食べやすく、見た目も工夫することで食事を楽しんでいただきたいと思います。



老人デイサービスセンター

つまりの里

つまりの里のデイサービスで たのしみませんか!

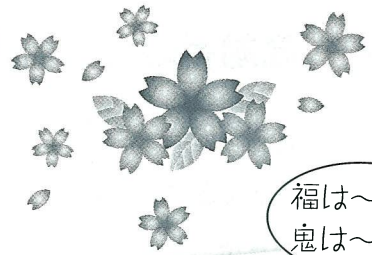

福は～内!
鬼は～外!

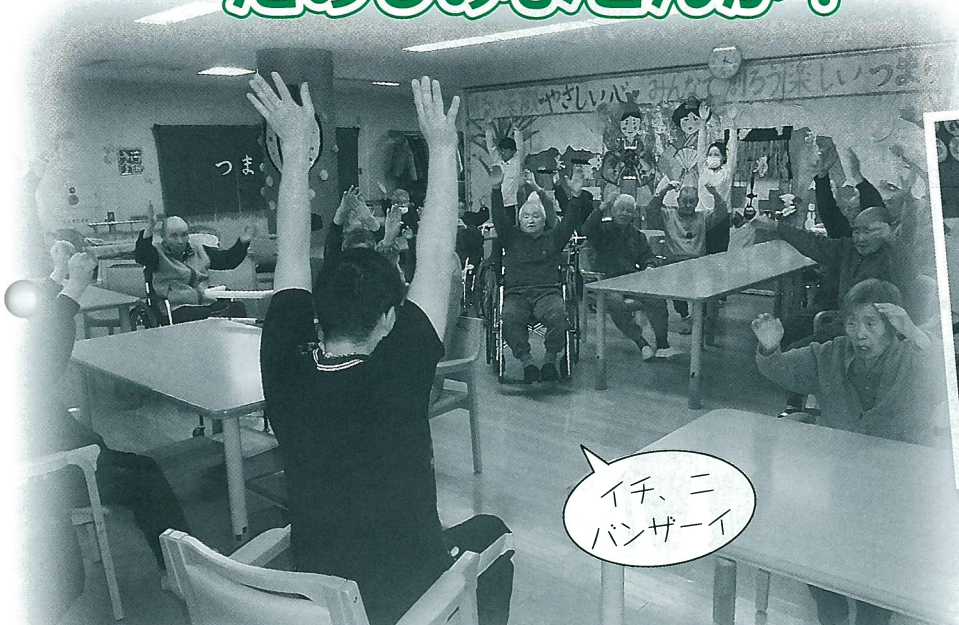

イチ、ニ
バンザイ

かるい体そうで体をあたためます

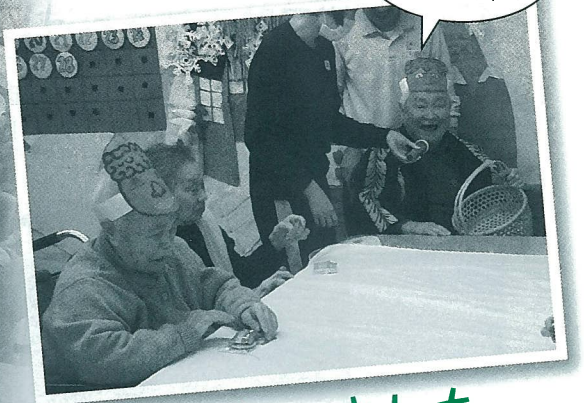

豆まきしました

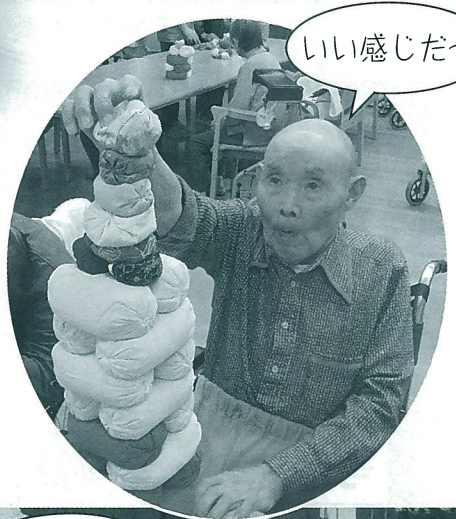

いい感じだ～



まっかな
ドレスです♡

職員の劇 シンデレラと王子さま♡



もうひとつ
つめるかなあ

積み上げゲーム!
集中しています

車で自宅まで送迎します





**障がい者地域
生活支援センター**

エンゼル妻有

☎ 025-750-7180
FAX 025-750-7188

(本町2丁目 子育て支援センターくるる 2階)



センター長退任にあたって

地域生活支援センターエンゼル妻有
センター長 **竹内 増 藏**

漸く雪も落ち着き、春の訪れが待ち遠しい時節となりました。このたび三月末日を持ちまして任期満了となり地域生活支援センターエンゼル妻有センター長を退任することになりました。平成二十年春から五年弱の期間でしたが、支援センター利用者をはじめ行政、関係機関の方々には大変、お世話になりました。厚く

御礼を申し上げます。この間、制度改正が続き現場としてはその対応に追われる日々であったわけですが、山積する課題を前にしても、臆することなくいつも真摯に前向きに取り組む支援センターの職員とともに一つのチームとして気持ちよく仕事をさせて頂くことができ大変感謝をしています。

四月からは新たに障害者総合支援法がスタートします。いろいろな環境変化がある昨今ですが、障がい者支援の制度が拡充され、障がいがあっても地域に定着し、普通に自立した生活が営めるような社会が一日も早く実現することを願っています。

支援センターエンゼル妻有の施設をご紹介します

● 開所時間：午前9時～午後5時（土曜・祝日は午後4時まで）

相 談 室

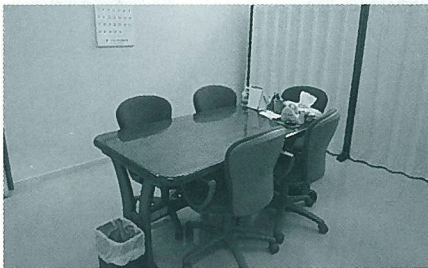

職員が相談室にてお話を聞きます。

談 話 室

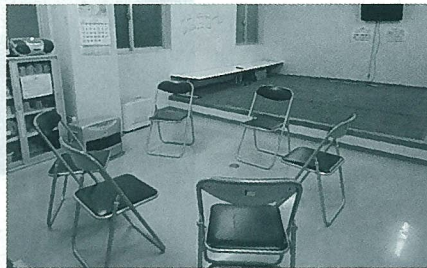

自由にお茶をのみながら談話を楽しむスペースです。

フリースペース



解放感のある広いスペースに卓球台などがあり体と心のリフレッシュに使えます。

調 理 室

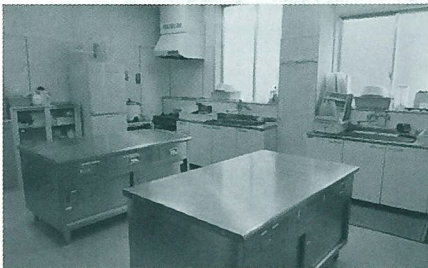

利用者の皆さんと月に3回程度献立を考え楽しく調理を行い、食事を楽しんでいます。

第二談話室



絵手紙教室・習字教室・パソコン教室などの活動をおこなっています。インターネットも利用できます。

静 養 室



体調不良の時など横になって休むスペースです。

一人一人のペースで、やすらぎくつろぎながら、時には活動に参加し、“コミュニケーション”をはかる場所です。船の母港のように、皆さんが必要な時に気軽に立ち寄れる場所です。お気軽にご利用下さい。

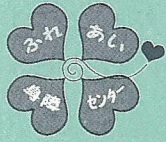

十日町市身体障がい者福祉センター

地域活動支援センター（Ⅱ型）事業



利用者交流会

平成24年12月12日(水)に毎年恒例の「利用者交流会」を行いました。今回は特設ステージの設置と音響を備え、順番待ちが続くほど皆様の歌声（カラオケ）が響いていました。

また、ボランティアとして世代間交流の可愛い森の保育園の皆さん、明るく元気いっぱいの子ンドンふく福さん、そして爽やかに綺麗な歌声の谷矢暁子さん。時間の過ぎるのを忘れてしまうほど楽しい交流会でした。

十日町病院作品展

平成25年1月4日～1月23日まで、新潟県立十日町病院で当センター利用者の創作品展示を行いました。病院という公共施設での展示は初めてでしたが、多くの皆様からご覧いただき、障がい福祉への理解促進と、何よりも制作者の励みとなりました。十日町病院での書道・手芸を含んだ作品展示は初めてのことだそうですが、「書道の筆筋は何か心の安らぎを感じた。」と好評でした。

今後も十日町病院などでの作品展示を通じ、障がいを持たれる皆さんの心が伝えられたらと思います。



こんな活動もしました！

平成24年

- 9月
 - ・全国・県美術展応募
- 10月
 - ・三施設合同みつば祭
 - ・秋のお出掛け
in長野・十日町市内
- 11月
 - ・ふれあいクラブ
秋のお出掛けin長岡
 - ・新潟県障害者芸術文化祭
「音楽発表」部門参加
- 12月
 - ・活動報告及び
表彰状伝達式

平成25年

- 1月
 - ・チンコロ作り
- 2月
 - ・豆まき
 - ・雪祭り創作活動
- 3月
 - ・ひな祭り創作活動



十日町市身体障がい者福祉センター

- 2月
 - ・干支の雪像作り

地域活動支援センター（Ⅱ型）

利用のご案内

【サービス内容】

- ・創作活動
- ・教養娯楽活動
- ・機能訓練
- ・社会適応訓練
- ・入浴
- ・送迎
- ・日中一時支援

【対象者】

各種障がい者手帳の交付を受けた18歳以上の方

【お問い合わせ先】

十日町市身体障がい者福祉センター
 〒948-0054 十日町市高山884番地4
 電話：025-757-9438
 FAX：025-750-1173

十日町市老人福祉センター
十日町市高齢者生きがい活動支援通所事業

平成園

〒949-8551
新潟県十日町市馬場乙512番地1
TEL (025)758-3924
FAX (025)758-2390

お知らせ

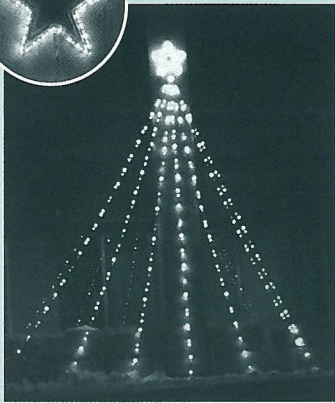

妻有福祉会後援会会員の皆様からの後援会費の一部で、平成園にイルミネーションをつけていただきました！LED電球で消費電力を抑えています。

2月10日の平成園利用者新年会に合わせて準備をしましたが、残念ながら今年の点灯は終わりましたので、来年のクリスマスシーズンになりましたら、是非“夢の輝き”を見に来て下さい。

後援会の皆様、どうも有り難うございました。



生きがい対応型 デイサービス

65歳以上の比較的元気な方々が対象のデイサービスです。利用されている皆様は毎日笑顔が溢れています。



筆を持って
精神統一しました

書初め



感染予防のため
マスク着用です

バスツアー“宝徳稲荷大社”初詣



可愛く
できました!

おひな様づくり

つどい&さあくる

新年会では、関口市長も出席され、恒例の豆まきを行いボランティアさんからも参加していただき総勢87名の方々に楽しみました。さあくる活動はカラオケ・ゲートボール・卓球・けんこつ体操で毎日大賑わいです。



ありがとうございました

ボランティア

平成24年8月1日、平成25年2月28日

個人

若井雄二様、本間則之様、倉重喜平様、遠田花子様、徳永モト様、阿部マツイ様、柳智子様、古沢カツエ様、南雲節様、井口ミツエ様、井口啓子様、古沢美和子様、西野美代子様、竹内ハル様、小杉綾子様、斎木道子様、富井修司様、大島博様、島田俊夫様、島田秋男様、金子芳子様、村山節子様、村山歩子様、富井和子様、井口敬子様、福嶋咲子様、影山花子様、小林キミ子様、渡辺フミ子様、吉楽光子様、小野塚靖子様、上村まき様

小山秀樹様、順不同、熊木昌三様、小林重一様、柳春吉様、小山伸子様、山田悦子様、高野カツ様、宮沢利子様、羽鳥輝男様、江村良子様、山田桂子様、徳永モト様、谷矢暁子様、須藤方子様、小野塚イミ様、小林信子様、池田力也様、小口八重子様、山田コウ様、真霜敏子様、小林代司様、小山秀樹様、順不同、チンドンふく福様、志樹之会様、メーツカプアクウホメ様、北新田長者クラブ様、水沢商工会女性部様、馬場小学校様、清津峡樽ばやし保存会様、太陽の会様、シャープの会様、水沢理容組合様、扇華の会様、扇踊会社中様、中園会様、藤友会様、松月会様、寿幸会様、水沢南部保育園様

団体

入退所状況 (妻有荘)

(平成24年8月1日〜平成25年2月28日)

《よくござったの》 《なじよだべの》
小林茂文様、春川重徳様、若山克子様、橋本キク様、上村キクノ様、南雲恭子様、金子五郎様、庭野ミヨシ様、根津良子様、山田マサノ様

冥福をお祈り致します

富井ユキ様、細金トク様

寄付・金品

平成24年8月1日、平成25年2月28日

川治保育園様、白梅保育園様、高山保育園様、鑑島保育園様、森の保育園様、水沢保育園様、JA高山女性部様、順不同、矢口邦治様、井口敬子様、高橋重子様、春川重徳様、保坂功徳様、村山久江様、高橋サダ子様、金沢恭子様、金沢正作様、湯澤靖子様

福祉サービスに関する苦情解決について

社会福祉法で定める社会福祉事業の責務を果たすために、利用者から寄せられる苦情等を適切に解決し、当法人のサービスを向上いたします。

- 1. 「苦情等の範囲」及び「申出人の範囲」
① 特定の利用者からのサービスに関する苦情
サービス利用者、その家族、代理人
② 不特定の利用者に対するサービスの提供に関する申し立て
民生委員、施設・事業所の職員等、当該サービスの提供状況をよく知る者
2. 苦情解決「第三者委員」
・庭野正夫 ・渡辺ミツ

お問い合わせ先
社会福祉法人妻有福祉会 法人事務局
TEL 025-758-2050

編集後記

降ったり晴れたり、お天道様も忙しいのか中々安定しない天気が続いた冬でしたが、これから少しずつ春に近づき、屋根の雪を見上げる心配もなくなりそうです。表紙のエンゼル妻有でのチンコづくりをはじめ、今冬の当法人活動にご協力いただきました皆様、本当にありがとうございました。これからまた季節の変わり目となります。体調など崩されないうつ、十分にお気を付けてください。最後に、皆様方からのご協力をいただき、ここに「妻有の里」第52号の発行ができましたことを、広報委員一同より厚く御礼申し上げます。

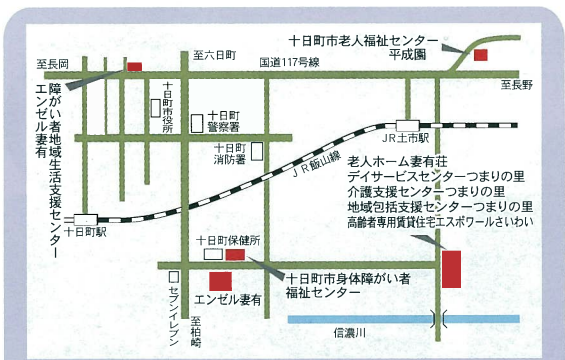

社会福祉法人妻有福祉会 妻有福祉会
養護老人ホーム 妻有福祉会
老人デイサービスセンター つままりの里
老人介護支援センター つままりの里
地域包括支援センター つままりの里
高齢者専用賃貸住宅 エスポワールさいわい

〒949-8525 新潟県十日町市新宮乙195番地3
TEL(025)758-2050 FAX(025)758-2861
老人介護支援センター直通(025)758-2243
地域包括支援センター直通(025)758-2324

障がい福祉サービス事業所 エンゼル妻有
〒948-0054 新潟県十日町市高山1360番地1
TEL(025)752-0050 FAX(025)752-6688

障がい者地域生活支援センター エンゼル妻有
〒948-0082 新潟県十日町市辰甲331番地1(本町2丁目)
TEL(025)750-7180 FAX(025)750-7188

十日町市老人福祉センター 平成園
〒949-8551 新潟県十日町市馬場乙512番地1
TEL(025)758-3924 FAX(025)758-2390

十日町市身体障がい者福祉センター
〒948-0054 新潟県十日町市高山884番地4
TEL(025)757-9438 FAX(025)750-1173

妻有福祉会ホームページ
http://www.tiara.or.jp/~tumariso/