

妻有の里

第67号

- 発行日/令和2年8月10日
- 題字/橋本利夫様
(身体障がい者福祉センター利用者)
- 発行元/
社会福祉法人妻有福祉会

十日町市身体障がい者福祉センター

地域活動支援センター(Ⅱ型)事業

TEL:025-757-9438 FAX:025-750-1173

自分の趣味を生かして、
輝く笑顔と生きがいを!

就任挨拶

十日町市身体障がい者福祉センター 吉澤 博

令和2年4月1日から関谷センター長の後任として「十日町市身体障がい者福祉センター」のセンター長を拝命いたしました。センター長としての責任の重さを痛感しております。多くの皆様のご指導、ご支援を支えに、微力ではございますが全力を尽くしてまいりたいと考えております。

現在、新型コロナウイルス感染症防止対策が世界中で行われており、様々な制約の中での生活を余儀なくされています。センターの運営にも少し影響がりましたが、一日も早く元の生活に戻れることを願っております。

利用者の皆様が「安心して生活、充実した活動ができる場」の実現を目指して、創作活動(書道・絵画・手芸・写真・折り紙)、社会との交流促進(各種イベント積極的参加)、社会適応訓練(遠方外出・買い物)、機能訓練等に職員一同チームワークを大切に、一層の研鑽を重ねてまいります。今後も引き続き、皆様のご協力、ご厚情を賜りますようよろしくお願い申し上げます。

作品展に向けて!

日々笑い声が響き、楽しく、時には真剣に作品作りをしています。
※今年度のふれあい作品展は11月に予定しています。お楽しみに…



書道教室



絵画教室



手芸教室

懐かしの写真館

例年、春のお出かけや交流会など楽しい行事がありますが、今年の春は、残念ながら新型コロナウイルスの影響で行えませんでした。

そこで、センター内でも楽しんでいただきたく「懐かしの写真館」と題し、昔懐かしい写真を展示しました。

若かった頃の自分や、ご利用者、職員を見て昔話に花を咲かせました。



ボランティア

●個人の皆様

久保田大地様
小野塚カツエ様
星名美代子様
金澤道子様
(順不同)

(令和2年1月1日)
～5月31日

十日町市老人福祉センター
十日町市高齢者生きがい活動支援通所事業

平成園

お元気な高齢者の
方々の施設です

生きがいサービス (生きがい対応型サービス)

65才以上で介護保険に該当されていない比較のお元気な方が対象です。朝夕の送迎つきで、入浴、昼食後は季節に応じたの活動を行います。また、朝からお出かけするバスツアーもあります。

新型コロナウイルス感染症対策のため3月5日(休)から休業していましたが、ようやく6月15日(月)から少しずつ再開になりました。

活動は休業中でしたので、今回は冬から春までの作品を紹介させていただきます。



かわいい動物たちの根付け



折り紙のハンドバッグやランドセル

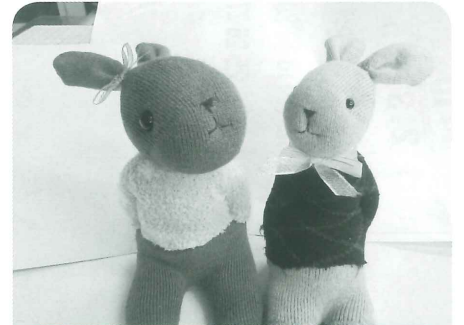

これから作る予定のぬいぐるみ

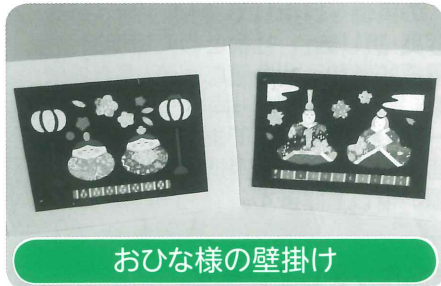

おひな様の壁掛け



折り紙のおひな様

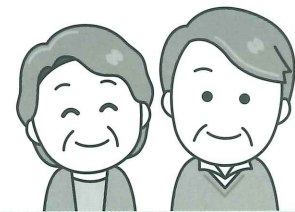

老人福祉センター事業

新型コロナウイルス感染症対策のため4月10日(金)から閉館となり、ようやく6月19日(金)から少しずつ事業が再開になりました。明るく活気溢れる日々の生活が戻りますように、職員一同心から願っています。

今回は、今までの楽しい「さあくる活動」及び「つどい活動」の写真をご紹介します。



ぶどう狩り



グラウンドゴルフ



ボウリング



ポールウォーキング



口腔ケア教室



運動会

デイサービス
センター

アップルつまり

楽しく集い、楽しく脳
と身体健康づくり

大運動会がんばるぞ!!



5月下旬にアップルつまりでは、「大運動会」を開催しました。新型コロナウイルスで外出規制がかかっていましたが、施設内で盛大に開催しました。

利用者の皆さまは、「久しぶりに運動会ができて懐かしい。」「みなさんとパン食い競争ができて楽しい。」など喜びの声を聴く事ができました。

足を使った、新聞取りゲーム

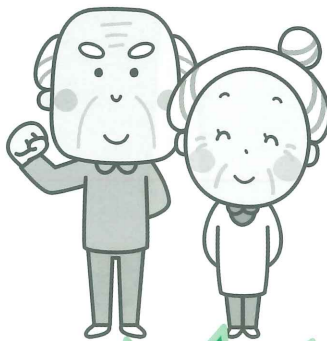

運動会恒例 玉入れ競技

対戦チームに負けないように、白熱した試合が続きました。



ボランティア

●個人の皆様

廣田	彩	美	様
丸山	ユ	ミ	様
勝又	桂	子	様
中町	み	え	様
宮澤	ハ	ル	様
佐藤	澄	子	様

●団体の皆様

タナカ	屋	様		
十日町	笑い	ヨガ	クラブ	様

(順不同)

(令和2年2月1日) ~ 5月31日

余興のゲームでもみなさん必死です。職員も負けじとがんばります。

パン食い競争



養護老人ホーム 妻有荘

自立を目指す
共同生活の輪

新型コロナウイルスの影響で先月まではレクリエーション活動を自粛していました。
今月から講師をお招きして、いろいろな活動を始めています。

妻有荘の畑

今年も妻有荘の畑が始まりました。
入所者の有志の方々が日々お世話に励んでいます。



草取りを頑張っています。



豆を植えました。カラス除けも自作しました。
水やりも頑張っています。

ミニ耕運機 初始動

以前使用していた耕運機が動かなくなってしまうため、新しいものを購入しました。

以前のものより小さくなりましたが、しっかり耕せました。



ボランティア

- 個人の皆様
古澤ヤヨエ様 谷本泰子様
春日けい子様 保坂まゆみ様
- 団体の皆様
シャープの会様 ほたるの会様
太陽の会様

(順不同)

(令和2年2月1日～5月31日)



社会福祉法人妻有福祉会 令和元年度事業報告

1. 法人全体の概括

①事業運営について

- ・高齢者福祉事業においては、リハビリを開始・定着した通所介護において、需要が一気に伸び、利用者数が向上しました。その他の事業も昨年比で微増といった状況でした。
- ・障害福祉事業においては、グループホームの運営は安定したものの、生活訓練については低調な実績となりました。2つの地域活動支援センターにおいても、昨年と比べて微減といった実績となりました。

②職員処遇・労務について

介護・直接処遇職員の確保については、昨年度と変わらない状況でしたが、職種によっては不足状態が長期間続くものもありました。昨年度に引き続き、パート職員は増加傾向にあります。

働き方改革に関して、勤怠システムの導入を図り、客観的な勤務時間の把握が実現できました。しかし特にパート勤務において、事業所ローカルルールが顕在化し、統一ルールの徹底が課題となりました。

2. 養護老人ホーム妻有荘

【養護老人ホーム入居者数】

	十日町市	津南町
男	17	7
女	41	12

【生活管理指導短期宿泊事業】 延べ0日

【短期入所生活介護】

区分	要支援1・2	要介護
延べ人数	11	1,102

3. 老人デイサービスセンターつまりの里(通所介護)

	介護給付	予防給付
延べ利用人数	8,014	1,292
1日平均利用人数	25.5	

4. ホームヘルプサービス(訪問介護)事業

	延べ派遣回数
総合事業	544
訪問介護	2,769
家事型	209

5. 老人介護支援センターつまりの里

	延べ件数
居宅介護支援事業	1,101

6. 十日町南地域包括支援センター

	延べ件数
介護予防ケアマネジメント	1,626
総合相談件数	7,170

7. 老人福祉センター平成園

【老人福祉センター事業】

	延べ人数
つどい事業	120
各種さあくる	3,974

【高齢者生きがい支援通所事業】延べ1,732名

13. 苦情受付の状況

発生部署	苦情内容	対応
支援エンゼル	職員の態度がよくない	市や関係機関と情報交換を行い、本人への統一した対応を図りました
デイつまり	職員のサービスに不満	本人に謝罪するとともに、職員会議で改善を検討しました
支援エンゼル	送迎の変更連絡がない	本人に謝罪するとともに、職員会議で再発防止策を検討しました
妻有荘	入浴、整容の仕方がよくない	本人家族へ説明謝罪するとともに、職員会議で丁寧なサービス提供を確認しました

8. 障がい福祉サービス事業所エンゼル妻有

	定員	月別平均利用者数
就労移行支援	3	2.6
就労継続支援B型	16	18.0
宿泊型自立訓練	18	11.2
生活訓練	14	10.8
共同生活援助	13	11.5
短期入所	—	8.8日

9. 障がい者地域生活支援センターエンゼル妻有

【相談支援事業】

	件数
サービス利用計画作成	96
障害程度区分調査	4

【地域活動支援センターI型】

	延べ人数
創作的活動	622
生産活動	45
社会との交流促進	251
その他	309

10. 身体障がい者福祉センター

【センター事業】延べ1,852名

【地域活動支援センターII型事業】

実施日数	265日
延べ利用者数	2,992

11. デイサービスセンターアップルつまり

	介護給付	予防給付
延べ利用人数	4,789	2,093
1日平均利用人数	22.0	

12. 高齢者専用賃貸住宅エスポワールさいわい

入居	居室稼働率
10世帯	95.8%

資金収支計算書

(自平成31年4月1日 至 令和2年3月31日)

(単位：円)

勘定科目		決算額
事業活動による収支	収入	
	介護保険事業収入	202,531,952
	老人福祉事業収入	178,712,385
	就労支援事業収入	4,327,996
	障害福祉サービス等事業収入	139,968,127
	その他の事業収入	36,614,052
	受託契約事業収入	7,873,200
	経常経費寄附金収入	202,000
	受取利息配当金収入	68,932
	その他の収入	2,405,809
	事業活動収入計(1)	572,704,453
	支出	
	人件費支出	365,149,141
事業費支出	91,963,391	
事務費支出	81,446,657	
就労支援事業支出	4,327,996	
利用者負担軽減額	311,533	
支払利息支出	338,988	
その他の支出	160,957	
事業活動支出計(2)	543,698,663	
事業活動資金収支差額(3)=(1)-(2)	29,005,790	
施設整備等による収支	収入	
	施設整備等補助金収入	165,000
	施設整備等寄附金収入	20,000
	施設整備等収入計(4)	185,000
	設備資金借入金元金償還支出	15,262,000
	固定資産取得支出	4,993,158
ファイナンス・リース債務の返済支出	6,837,924	
施設整備等支出計(5)	27,093,082	
施設整備等資金収支差額(6)=(4)-(5)	△26,908,082	
その他の活動による収支	収入	
	その他の活動による収入	300,000
	その他の活動収入計(7)	300,000
	積立資産支出	1,465,500
	その他の活動による支出	400,000
その他の活動支出計(8)	1,865,500	
その他の活動資金収支差額(9)=(7)-(8)	△1,565,500	
予備費支出(10)	0	
当期資金収支差額合計(11)=(3)+(6)+(9)-(10)	532,208	
前期末支払資金残高(12)	214,777,125	
当期末支払資金残高(1)+(12)	215,309,333	

事業活動計算書

(自平成31年4月1日 至 令和2年3月31日)

(単位：円)

勘定科目		決算額
サービス活動増減の部	収益	
	介護保険事業収益	202,531,952
	老人福祉事業収益	178,712,385
	就労支援事業収益	4,327,996
	障害福祉サービス等事業収益	139,968,127
	その他の事業収益	36,614,052
	受託契約事業収益	7,873,200
	経常経費寄附金収益	202,000
	サービス活動収益計(1)	570,229,712
	費用	
	人件費	366,643,141
	事業費	91,963,391
	事務費	81,446,657
就労支援事業費用	4,368,637	
利用者負担軽減額	311,533	
減価償却費	41,278,754	
国庫補助金等特別積立金取崩額	△27,243,748	
サービス活動費用計(2)	558,768,365	
サービス活動増減差額(3)=(1)-(2)	11,461,347	
サービス活動外増減の部	収益	
	受取利息配当金収益	68,932
	その他のサービス活動外収益	2,405,809
	サービス活動外収益計(4)	2,474,741
	費用	
支払利息	338,988	
その他のサービス活動外費用	160,957	
サービス活動外費用計(5)	499,945	
サービス活動外増減差額(6)=(4)-(5)	1,974,796	
経常増減差額(7)=(3)+(6)	13,436,143	
特別増減の部	収益	
	施設整備等補助金収益	165,000
	施設整備等寄附金収益	20,000
	特別収益計(8)	185,000
	費用	
固定資産売却損・処分損	2	
国庫補助金等特別積立金積立額	165,000	
その他の特別損失	0	
特別費用計(9)	165,002	
特別増減差額(10)=(8)-(9)	19,998	
当期活動増減差額(11)=(7)+(10)	13,456,141	
繰越活動増減差額の部	前期繰越活動増減差額(12)	310,400,129
	当期末繰越活動増減差額(13)=(11)+(12)	323,856,270
	基本金取崩額(14)	0
	その他の積立金取崩額(15)	0
	その他の積立金積立額(16)	0
次期繰越活動増減差額(17)=(13)+(14)+(15)-(16)	323,856,270	

貸借対照表

(令和2年3月31日現在)

(単位：円)

資産の部		負債の部	
勘定科目	決算額	勘定科目	決算額
流動資産	277,270,145	流動負債	70,228,852
固定資産	745,447,515	固定負債	43,879,682
基本財産	522,162,550	負債の部合計	114,108,534
その他の固定資産	223,284,965	純資産の部	
		基本金	90,080,167
		国庫補助金等特別積立金	417,462,705
		その他の積立金	77,209,984
		次期繰越活動増減差額	323,856,270
		純資産の部合計	908,609,126
資産の部合計	1,022,717,660	負債及び純資産の部合計	1,022,717,660

老人デイサービスセンター

つ ま り の 里

「毎日でも来たくなる(行きたい)所」

- 1、いつも笑いの絶えない楽しい時間を過ごせる所
- 2、現在の身体機能を維持できる所(集団運動)
- 3、病気後のリハビリを受けられる所(個別機能訓練)

リハビリ・集団体操



いち、にっ...
さん...



皆さんがなりたい自分を目指して頑張っています。

体幹バランスを整えることで、筋力維持をめざします。なかには筋力が向上された方も!

適度な運動で楽しくリハビリを行っています。



レクリエーション・おやつ作り



活動はご自分で
選択して
参加しています。

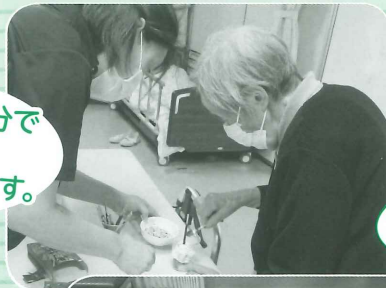

上手にできる
かな?



缶つみに挑戦!
とても集中して
います。

おやつは見本を見て
作ったよー!
パフェ・どら焼き
上手に出来た~!

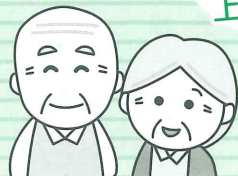

ボランティア

(令和2年1月1日)
~5月31日

- 個人の皆様
- 石口千栄子様 金澤政子様
- 廣田彩美様 (順不同)

障がい福祉サービス事業所 **エンゼル妻有**

「自分のペースで自分らしいライフスタイルを目指して」をテーマに、障がいを持ちながら地域で自立した生活するために就労・生活面を一定期間サポートします。

私たちエンゼル妻有の7つの事業の中の、自立生活援助事業について紹介します。



自立生活援助事業とは…

障がいをお持ちの方が、施設・病院等を退所(院)後に1人暮らし等を行い、地域で自立した生活を続けるための支援を一定期間(1年間)行います。生活のちょっとした不安や困りごとを一緒に考えたり、工夫し身に付けていただくことで地域生活が続けられるよう、その環境に応じて適切かつ効果的に支援を行います。

「自立生活援助事業所 エンゼルわたげ」の開所式が行われました。

4月7日 十日町市市民福祉部長様、近隣住民代表様をお迎えし、開所式を行いました。これから、利用者の自立に向けてお手伝いします。



ボランティア

- 個人の皆様

古沢カツエ様	遠田花子様	井口啓子様	柳キセ様	阿部マツイ様
村山恵子様	小川キク様	柳智子様	古沢美和子様	霜垣セツ様
丸山スイ様	村山歩様	西野美代子様	福保ゆかり様	水落ミヨ子様
水落千春様	井口ミツエ様	高野秋子様		
- 団体の皆様

JA十日町高山女性部様	大島電気(株)様
-------------	----------

寄付

21世紀にはばたく教師の会様

(令和2年1月1日～5月31日) (順不同)



障がい者地域生活
支援センター

エンゼル妻有

支援センターの活動を紹介します。

活動を通じ一人一人の方の希望をかなえるお手伝いをするところです。

センター活動

今年は活動のネーミングを変更しました！
()内は去年のネーミングです。



カラオケの日

エンゼルミーティング
(グループミーティング・味菜の会)

スポーツの日
(無理なく運動)



絵手紙の日
(絵手紙教室)

季節行事

にこにこミーティング
(にこにこ会)

やってみようの日
(グループ活動)



パクパクの日
(昼食会)

支援だより発送作業

防災の日 (避難訓練)



お出かけ説明会

毎日のひとこま



毎日のラジオ体操!!
欠かさずに行ってます。



大人気!!
皆でカードゲーム

フリーな時間



ミシンを使って
作品づくりをしています。

習字をしました。
一人じゃやらないけど
みんなでやると
楽しい!

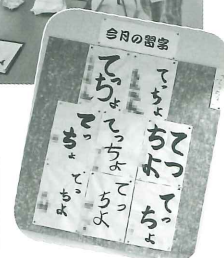

ボランティア

(令和2年2月1日～2年5月31日)

- 個人の皆様 須藤方子様 小野塚イミ様 小林和子様 庭野久栄様 (順不同)

十日町南地域包括支援センターより

土市地区、幸町で体操教室が自主化して活動開始!!

水沢・中里地域の高齢者体操教室の立ち上げ・自主化のお手伝いをさせて頂いています。

土市体操教室…毎週金曜日
 13:30～ 土市集会室
 幸町体操教室…第1・第3火曜日
 10:00～ 妻有荘集会室



高齢になっても人のお世話に（介護状態）にならずに生活を続けていくために、みんなが集まって実施する体操は転倒や認知症予防に効果があると言われています。

その他の地域でも体操教室が開催されています。詳細や興味がある、参加してみたい方は南地域包括支援センターまでご連絡ください。『認知症サポーター養成講座』『介護予防出前講座』についてもお気軽にお問い合わせください。

☎025-758-2324

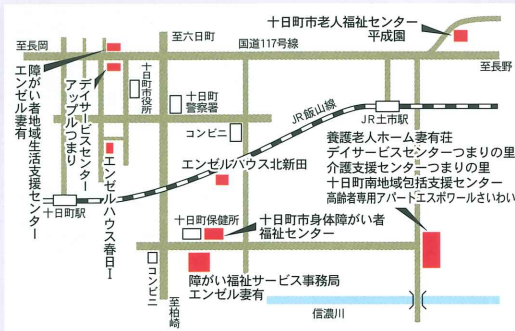

社会福祉法人 妻有福祉会
 養護老人ホーム 妻有荘
 老人デイサービスセンター つまりの里
 老人介護支援センター つまりの里
 十日町南地域包括支援センター
 高齢者専用アパート エスポワールさいわい

〒949-8525 新潟県十日町市新宮乙195番地3
 TEL (025) 758-2050 FAX (025) 758-2861
 老人介護支援センター直通 (025) 758-2243
 地域包括支援センター直通 (025) 758-2324

障がい福祉サービス事業所 エンゼル妻有
 〒948-0054 新潟県十日町市高山1360番地1
 TEL (025) 752-0050 FAX (025) 752-6688

グループホーム エンゼルハウス北新田
 〒948-0041 新潟県十日町市川治596番地
 ※TEL・FAXはエンゼル妻有と共通

グループホーム エンゼルハウス春日Ⅰ
 自立生活援助事業 エンゼルわたげ
 〒948-0057 新潟県十日町市春日町1丁目2番地17
 ※TEL・FAXはエンゼル妻有と共通

障がい者地域生活支援センター エンゼル妻有
 〒948-0082 新潟県十日町市本町2丁目333番地1
 TEL (025) 750-7180 FAX (025) 750-7188

十日町市老人福祉センター 平成園
 〒949-8551 新潟県十日町市馬場乙512番地1
 TEL (025) 758-3924 FAX (025) 758-2390

デイサービスセンター アップルつまり
 〒948-0082 新潟県十日町市本町2丁目4番地1
 TEL (025) 755-5087 FAX (025) 755-5127

十日町市身体障がい者福祉センター
 〒948-0054 新潟県十日町市高山884番地4
 TEL (025) 757-9438 FAX (025) 750-1173

妻有福祉会ホームページ
<http://www.tumari.jp>

福祉サービスに関する苦情解決について

社会福祉法で定める社会福祉事業の責務を果たすために、利用者から寄せられる苦情等を適切に解決し、当法人のサービスを向上いたします。

1. 「苦情等の範囲」及び「申出人の範囲」

苦情の範囲	申出人の範囲
特定の利用者からのサービスに関する苦情	サービス利用者、その家族、代理人
不特定の利用者に対するサービスの提供に関する申し立て	民生委員、施設・事業所の職員等、当該サービスの提供状況をよく知る者

2. 苦情解決「第三者委員」 ・馬場知子 ・清水良子

お問い合わせ先 社会福祉法人妻有福祉会 法人事務局
 ☎025-758-2050



妻有福祉会では、 職員の募集を 行っています

特に看護師や介護職員を募集しています。
 経験のない方でも大歓迎です。
 短時間しか働けない方も相談に応じます。



福祉にご関心のある方は、ハローワークまたは法人本部
 (☎025-758-2050 採用担当:宮内) までご連絡ください。