



第74号

- 発行日/令和6年2月10日
- 題字/老人福祉センター平成園
生きがいデイサービス
利用者
- 発行元/
社会福祉法人妻有福祉会

十日町市老人福祉センター
十日町市高齢者生きがい活動支援通所事業

平成園

お元気な高齢者の
方々の施設です

老人福祉センター事業

～さあくる活動紹介～

60歳以上の方はどなたでも参加できます。お気軽にご参加ください。



生きがいデイサービス (高齢者生きがい活動)

～介護保険に該当されていない65歳以上の方が対象です。



デイサービス
センター

アップルつまり

楽しく集い、楽しく脳と
身体の健康づくり

アップル祭

アップルとおかまちでは、令和5年10月28日にアップル祭を行いました。コロナ期間を経ての開催で、実に4年ぶりの開催となりました。アップルとおかまちの入居者様、アップルつまりの利用者様、一般のお客様と様々な方々にお越しくださいました。久々の開催でしたが大成功で締めくくることが出来ました!!



アップル作品

今年の干支である、辰の壁紙を多くの利用者様と一緒に作りました！
去年の7月ごろから作り始めました。超大作になっております!!

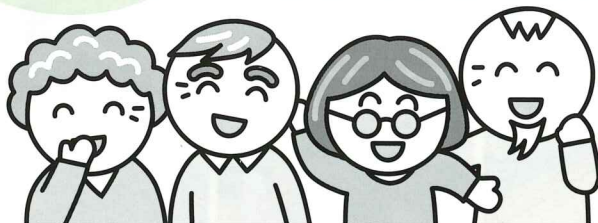

養護老人ホーム 妻有荘

自立を目指す
共同生活の輪

敬老祝賀会



今年度は百寿の方が1名、米寿の方が4名いらっしゃいました。皆さんでお祝いしました。

妻有荘農園収穫です



今年も立派な大根が育ちました。しゃがんでみると体が隠れるくらいに葉っぱも元気に茂っていました。

そば慰問

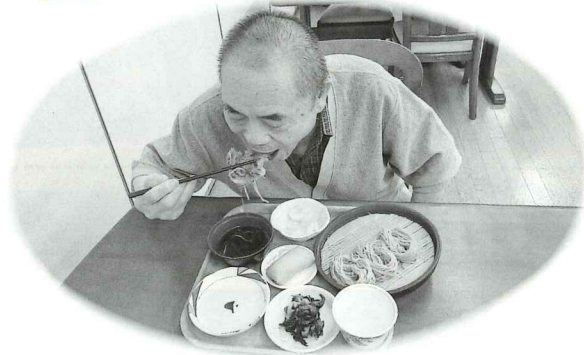

今年も水沢振興会様主催で「(株)美郷」様の蕎麦を美味しくいただきました。茹でたての蕎麦はとても好評でした。

夜間避難訓練



避難誘導の確認や心構えを再確認しました。もしもの時に備え、訓練を積み重ねていきたいと思ひます。



ボランティア (令和5年6月1日~11月30日)

- 個人の皆様 谷本泰子様 古澤ヤヨエ様 福島咲子様

寄贈

- 個人の皆様 大平美枝様 金澤拓男様 丸山重喜様
- 団体の皆様 (株)第四北越銀行様 (有)マキ工保険サービス様

(順不同)

老人デイサービスセンター

つ ま り の 里

住み慣れた家、大好きな地域で、より楽しく♪より健康に♪
つまりの里ではご希望の方には、個別機能訓練を提供しております。

ボランティア

●個人の皆様 石口千栄子 様
(令和5年6月1日~11月30日)

行事・活動の様子

今年度もコロナや職員の体制が整わず、いろいろな行事が縮小となりましたが、感染予防対策に努め、利用者の皆様、ご家族の皆様からも、ご協力いただき、「つまりの里」では、できる範囲の行事・活動をさせていただきます。その一部を紹介します。

8月



夏祭りウィークと題して1週間魚釣りや射的の大会を開催しました！

職員は法被を着たりお囃子を流したり…少しだけお祭り気分を味わってもらいました。



おやつはクリームソーダを食べました。暑い夏だったので皆様には好評でした♪



9月

長寿祝いの会

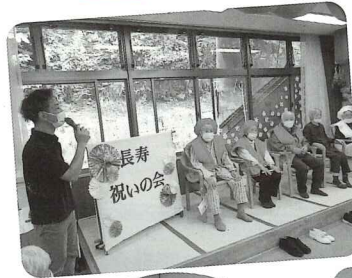

今年は100歳になる方が5名もいらっしゃいました！皆さんとても元気に、つまりの里へ通ってられています。



素敵な看板もできました。



10月

公民館祭りに利用者様が制作した作品を出品しました！



10月の作品だったので、🎃ハロウィン🎃のリースや紅葉やどんぐりを使った壁飾りを出品しました。



11月

壁画が完成

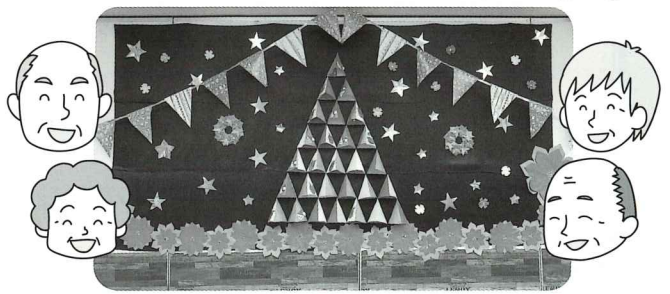

11月はクリスマス作品作りをしました🎄皆様の所へサンタクロースが来ますように…
今年の干支の辰も完成しました。皆様入口で、ぜひみてくださいね。

つまりの里では、職員の体制が整わず、2月より日曜日の利用を休止しています。
ご利用者様、ご家族様にはご迷惑をおかけし申し訳ありません。

障がい福祉サービス事業所 エンゼル妻有

「自分のペースで自分らしいライフスタイルを目指して」をテーマに、障がいを持ちながら地域で自立した生活をするために就労・生活面を一定期間サポートします。



エンゼル妻有の活動をご紹介します

10月 みつば祭

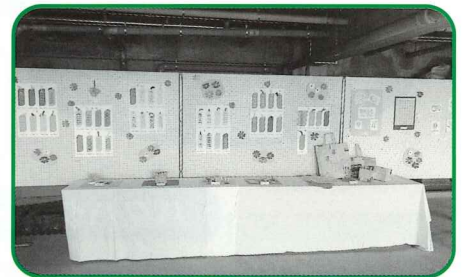

11月 ねぎ収穫のお手伝いをしました



玄関前の花壇片付け

12月 地域交流事業 千年の湯で忘年会





障がい者地域生活
支援センター

エンゼル妻有

地域活動支援センター（I型）をご紹介します。

障がいのある方が利用できる日中の居場所にもなっており、調理実習やお出かけ、ものづくり、季節ごとの各種行事の活動に参加したり、困りごとなどの相談ができるところです。

自分の来たいときに
来ています。

将来、仕事に向けて
生活リズムを整えたり、
作業を行うために来ています。

午後の時間だけ
センターで過ごします。

仕事がお休みの日に
利用しています。

自分の参加したい
活動の日に来ています。

来所している皆さんは、
このような利用をしています。

友達や共通の趣味の人と
お話しするのに
来ています。

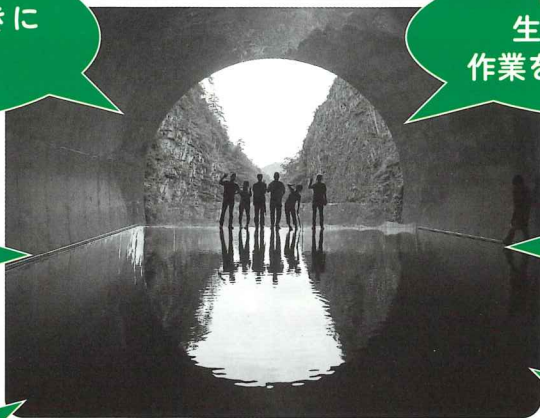

パクパクの日



メニューから考えて作っています。作った料理を家でも作れることを目指して行っています。

夏のお出かけ



年3回の遠方のお出かけ、近隣への外出もしています。気分転換にもなっています。

秋のお出かけ



ものづくりの日



利用者様と職員でアイデアを出し
合い季節の作品を制作しています。

絵手紙の日



ボランティアの先生からアドバイ
スをいただきながら描いています。

ボランティア

- 個人の皆様
- 須藤 方子 様
- 小野塚 イミ 様
- 小林 和子 様
- 入田 篤子 様
- 関口 栄子 様
- 庭野 久栄 様
- 井口 啓子 様
- 斉木 洋子 様

(順不同)

(令和5年6月1日
～11月30日)

ご利用に
ついて

- ・新規の受け入れも行っています。まずは見学をすることをお勧めしています。体験利用もできますので、お気軽にご相談ください。
- ・利用料は無料です。各種活動等にかかる参加費は実費になります。



十日町市身体障がい者福祉センター

各種障がい者手帳をお持ちの方…

書道・絵画・手芸・折り紙・写真・機能訓練をやっています
自分の趣味を生かして、輝く笑顔と生きがいを!



手芸教室

センターの活動

- 月：書道教室
- 火：絵画教室
- 水：機能訓練
- 木：折り紙教室
- 金：手芸教室
- 土：写真教室



機能訓練

ふれあい作品展



書道教室



絵画教室



写真教室

活動で出来た作品を年に一度、情報館に展示し、皆様に見ていただいています。たくさんのご感想をいただき、励みになっています。作品の一部を県や全国の美術展にも出品し、毎年すばらしい成果を上げています。

今年度の美術展入賞者のみなさま

新潟県障害者芸術文化祭

■ 書道の部【県知事賞】

橋本 利夫 様「曹全碑臨書」



■ 写真の部【県知事賞】

野上 忠義 様「見上げる女」ひと

受賞されると一緒に活動している皆様も自分の事のように喜び、労いの言葉をかけます。

第42回 肢体不自由児・者の美術展

■ 絵画の部

【厚生労働大臣賞】

徳永 薫 様
「しとめる」

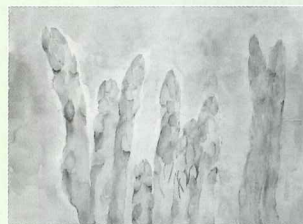
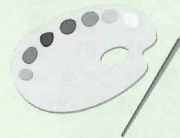

【佳作賞】中島 光子 様
「アスパラ一番」

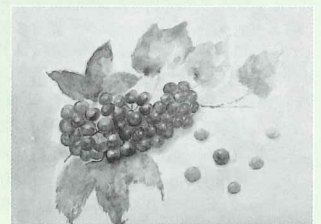

【佳作賞】小柳 静枝 様
「おいしい！」

■ 写真の部



【金賞】竹内 ハル 様
「カエルの楽園」

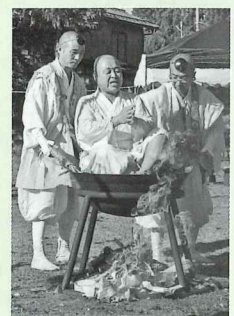

【銀賞】村山 千枝子 様
「神への祈り」

その他、花見やゲーム大会、芋掘り、お祭り、外食や買い物などいろんな活動を行っています。最近ではシャボン玉が人気でした。



十日町南地域包括支援センター

高齢者の困りごと、何でもご相談ください。

『認知症サポーター養成講座』

中里、水沢地域の保育園で「認知症サポーター養成講座」を開催しました。園児にも理解できるよう、可愛いイラストや分かりやすい言葉でお話をさせて頂きました。

認知症サポーターとは認知症を正しく理解し、認知症のある人やご家族をあたたかく見守る応援者です。地域で安心して暮らすことができるよう、地域や職場、学校等で応援者を養成する取り組みを続けていきます。

『介護予防出前講座』や『認知症サポーター養成講座』をご希望される方は当センターまでお気軽にお問い合わせください。
電話：025-758-2324 mail：houkatu@tumari.jp

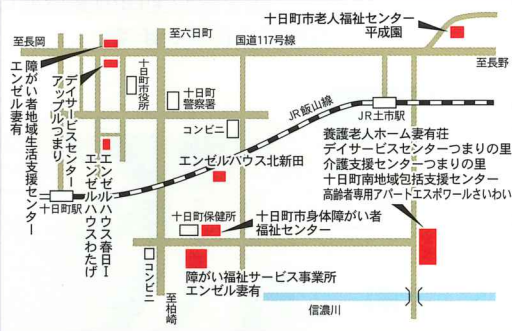

社会福祉法人妻有福祉会
養護老人ホーム妻有荘
老人デイサービスセンターつまりの里
老人介護支援センターつまりの里
十日町南地域包括支援センター
高齢者専用アパート エスポワールさいわい

〒949-8525 新潟県十日町市新宮乙195番地3
TEL (025) 758-2050 FAX (025) 758-2861
老人介護支援センター直通 (025) 758-2243
地域包括支援センター直通 (025) 758-2324

障がい福祉サービス事業所 エンゼル妻有
〒948-0054 新潟県十日町市高山1360番地1
TEL (025) 752-0050 FAX (025) 752-6688

グループホーム エンゼルハウス北新田
〒948-0041 新潟県十日町市川治596番地
※TEL・FAXはエンゼル妻有と共通

グループホーム エンゼルハウス春日I
自立生活援助事業 エンゼルわたげ
〒948-0057 新潟県十日町市春日1丁目17-2
※TEL・FAXはエンゼル妻有と共通

障がい者地域生活支援センター エンゼル妻有
〒948-0082 新潟県十日町市本町2丁目333番地1
TEL (025) 750-7180 FAX (025) 750-7188

十日町市老人福祉センター 平成園
〒949-8551 新潟県十日町市馬場乙512番地1
TEL (025) 758-3924 FAX (025) 758-2390

デイサービスセンター アップルつまり
〒948-0082 新潟県十日町市本町2丁目4番地1
TEL (025) 755-5087 FAX (025) 755-5127

十日町市身体障がい者福祉センター
〒948-0054 新潟県十日町市高山884番地4
TEL (025) 757-9438 FAX (025) 750-1173

妻有福祉会ホームページ
<http://www.tumari.jp>

福祉サービスに関する苦情解決について

社会福祉法で定める社会福祉事業の責務を果たすために、利用者から寄せられる苦情等を適切に解決し、当法人のサービスを向上いたします。

1. 「苦情等の範囲」及び「申出人の範囲」

苦情の範囲	申出人の範囲
特定の利用者からのサービスに関する苦情	サービス利用者、その家族、代理人
不特定の利用者に対するサービスの提供に関する申し立て	民生委員、施設・事業所の職員等、当該サービスの提供状況をよく知る者

2. 苦情解決「第三者委員」 ・小林 雄雄 ・佐藤 功

お問い合わせ先 社会福祉法人妻有福祉会 法人事務局
☎025-758-2050



妻有福祉会では、 職員の募集を 行っています

特に看護師や介護職員を募集しています。
経験のない方でも大歓迎です。
短時間しか働けない方も相談に応じます。



福祉にご関心のある方は、ハローワークまたは法人本部
(☎025-758-2050 採用担当:宮内) までご連絡ください。